

BEST PRACTICES

- Controlla sempre la tua bici. Accertati che luci, freni e campanello funzionino bene.
- Rispetta il Codice della Strada ed usa il buonsenso. Presta sempre la massima attenzione.
- Scegli le piste ciclabili ed i percorsi ciclopedonali se presenti sul tuo itinerario.
- Rispetta i pedoni e l'utenza più debole, sia quando circoli che quando parcheggi la tua bici.
- Scegli un abbigliamento adeguato al tipo di spostamento e alle condizioni climatiche.
- Ricordati, il casco può salvarti la vita.
- Always check your bike. Be sure your lights, brakes and bell are working.
- Respect the Highway Code and don't forget to use common sense. Please, pay attention!
- Ride in cycle lanes and pedestrian areas whenever possible.
- Respect pedestrians, especially the weakest, while cycling and even parking your bike.
- Choose a suitable clothing both for your trip and weather conditions
- Wearing the helmet can save your life!

BIKE SHARING

Muoversi con la bicicletta a Firenze è una bella idea, soprattutto se la città ha l'innovativo sistema del bike sharing a flusso libero. Le biciclette di tutti, per tutti, fiorentini e turisti, per spostamenti ecologici, veloci ed economici. Tramite l'app dedicata puoi trovare la bici a te più vicina, partire... e lasciarla dove vuoi (in una delle tante postazioni in città, oppure in una comune rastrelliera). Scopri tutti i dettagli sulle app FeelFlorence e IF

Getting around by bike in Florence is a great idea, especially because the city has an innovative free-flowing bike sharing system. The bicycles are for everybody, both for Florentines and tourists who want to move eco-friendly and fast. Thanks to the dedicated app you can find the bike closest to you, start riding... and leave it where you want (in one of the many spots bike sharing in the city, or in a common rack).

Find all the details on the app FeelFlorence

LEGENDA

- Piste ciclabili
Bike paths
- Corsie ciclabili
Shared bike lanes
- Percorsi ciclabili in area verde o in ambito fluviale
Cycling paths within parks and green areas
- Aree pedonali e ciclabili
Pedestrian and cycling areas
- Tramvia T1 - Tramway T1
- Tramvia T2 - Tramway T2
- Fermate tramvia - Tramway stop
- i Informazioni - Information
- R Stazione ferroviaria - Railway station
- F Fontanello - Public water fountain
- A Area giochi - Playground
- B Bagni pubblici - Toilets
- + Pronto Soccorso - First Aid

#FIRENZEINBICI

La bicicletta è il mezzo di spostamento ideale per la città sostenibile che stiamo costruendo, in chiave ambientale, sociale ed economica. Per la rinascita, non solo della nostra città, sarà fondamentale avvalersi sempre più di questo mezzo. Il Comune di Firenze sta puntando molto sulla ciclabilità, implementando costantemente la rete delle piste ciclabili: ai 95 km attualmente esistenti se ne aggiungeranno molto presto altri 7, con l'obiettivo di raggiungere prima possibile una rete complessiva di 120 km. Una piccola rivoluzione che farà bene ai fiorentini, ai turisti e al nostro ambiente di cui dobbiamo sempre più prenderci cura.

The bicycle is the ideal means of transportation for the sustainable city we are creating in terms of ecosystem, economy and society. Its large use may represent a restart, not only in our city, but also everywhere in the world! The Municipality of Florence is promoting cycling and developing more and more the cycling routes network: in addition to the existent 60 miles routes, other 5 miles will be soon added, with a future target of an overall network of 75 miles. A little revolution, a huge benefit for both Florentines and tourists and for our environment we have to take care of!



BICIPOLITANA

Progetto di Bicipolitana proposto da FIAB Firenze Ciclabile di prossima realizzazione

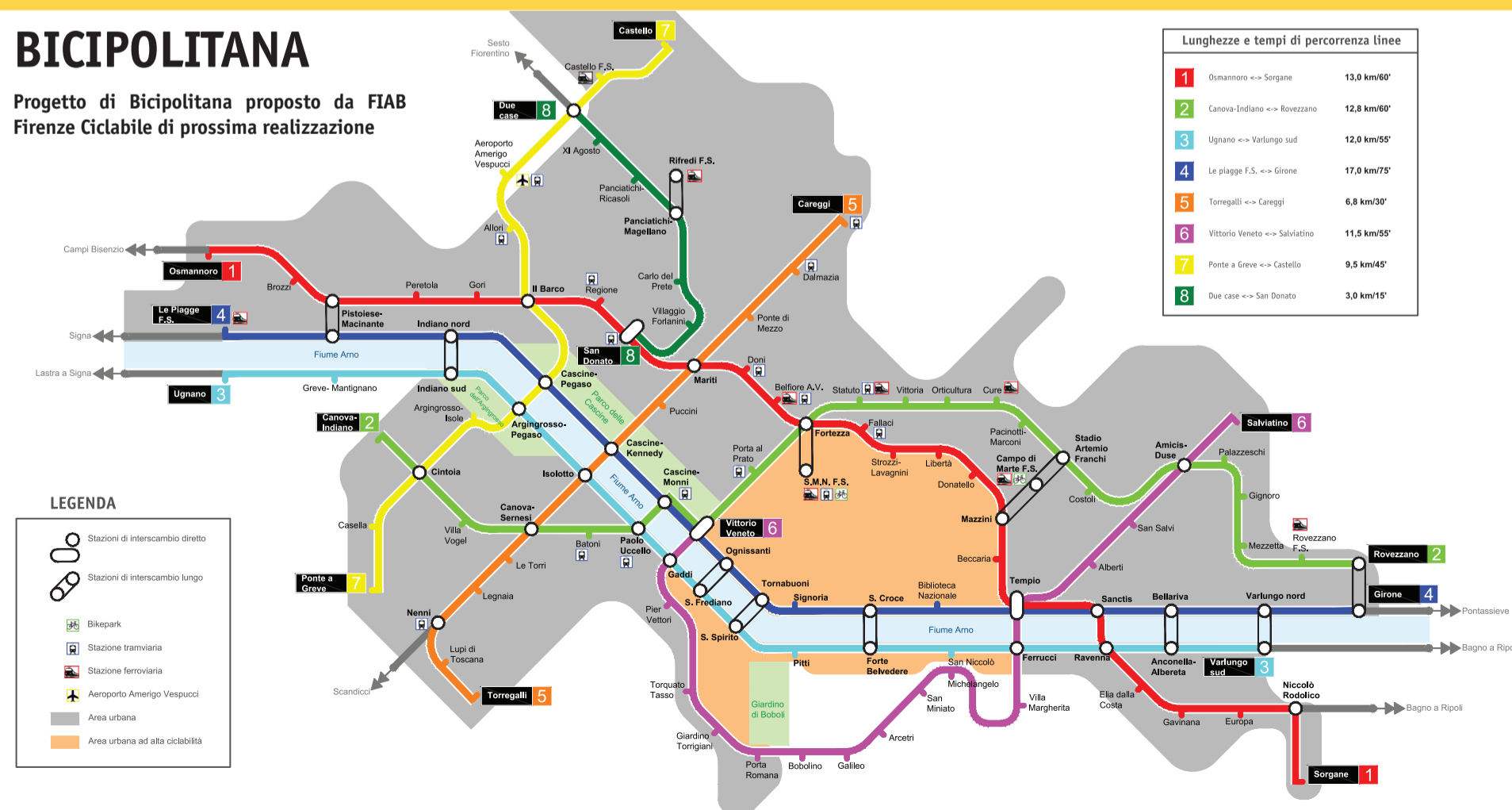

Bicipolitana, la rete che organizza in maniera più chiara e razionale gli assi portanti della mobilità ciclabile fiorentina, un progetto per orientarsi in città tra i diversi percorsi all'interno delle piste ciclabili. Proprio come nella mappa di una metropolitana, all'interno della Bicipolitana puoi trovare i più importanti punti di interesse e le "stazioni" più vicine alla tua origine e destinazione. Scegli il punto di partenza, quello di arrivo, individua le linee da percorrere e pedala: troverai un'infrastruttura ben segnalata e sicura, con un'indicazione delle distanze e dei tempi di percorrenza.

La Bicipolitana valorizza le piste ciclabili esistenti, organizzandole in linee che ti permettono di attraversare la città su percorsi di qualità, protetti dal traffico motorizzato, aiutandoti ad orientarti nei tuoi spostamenti.

Nata da un'idea dell'associazione FIAB Firenze Ciclabile e adottata dal Comune di Firenze è un progetto in fase di sviluppo. Una cartellonistica dedicata lungo le linee, dotata di codici colore, indicazioni su punti di interesse, tempi, distanze e nodi di interscambio con altre ciclabili, completerà il progetto.

Cuore della Bicipolitana è la ciclovia dell'Arno. Un itinerario ciclabile, in fase di completamento, dalla sorgente alla foce e viceversa, arteria fondamentale per la mobilità ciclistica regionale e risorsa ineguagliabile dal punto di vista turistico, artistico paesaggistico e naturalistico.

Bicipolitana is an underground-type map to help find your way around Florence for a safe, efficient and enjoyable urban cycling. All routes, ride times and distances are marked in this user friendly map.



App IF
IF - Infomobilità Firenze è l'App ufficiale del Comune di Firenze per tenerti sempre aggiornato sulla mobilità cittadina. Piste ciclabili, colonnine di ricarica, trasporto pubblico e ancora parcheggi, cantieri e limitazioni al transito, tutto in tempo reale in una sola App. Scaricala gratuitamente.

It is the official mobility App of the City of Florence. Stay up to date about cycle lanes, mobility sharing, public transportations, parkings, charging stations.



App FEELFLORENCE
Feel Florence è la nuova app gratuita del Comune di Firenze pensata per turisti e cittadini, che permette di scoprire e riscoprire la nostra città e i suoi dintorni. Tante sono le proposte di itinerari ed eventi, dai quartieri cittadini all'area metropolitana, con una sezione dedicata al mondo della bicicletta; tanti suggerimenti e informazioni pratiche per vivere il nostro territorio in modo sempre più sostenibile.

Feel Florence is the brand new APP of the City of Florence designed for both tourists and residents. Discover our city and its surroundings! Itineraries, events, places of interest, practical information, with a special section about bicycle world, in order to live our territory in a more and more sustainable way.



Una mappa delle ciclabili fiorentine per vivere la nostra città a bordo di due ruote, e godersi Firenze in una modalità "lenta", ecologica e sostenibile. Una bussola comoda per quei turisti che vorranno scoprire percorsi ciclabili in città, dentro i parchi o lungo gli argini del nostro fiume, ma anche per tutti i fiorentini che sempre più vorranno utilizzare la bici per gli spostamenti casa-lavoro e non solo. Per i più tecnologici, la mappa riporta anche le app IF e FeelFlorence per restare aggiornati sulle nuove piste in cantiere e su nuovi itinerari e percorsi. Buona pedalata a tutti.

A new map of the Florentine cycle paths to experience our city by bike, and enjoy it in a "slow", ecological and sustainable way. A convenient compass for those tourists who want to discover cycle routes in the city, inside the parks or along the banks of our river, but also for all Florentines who will chose to use the bike for home-work trips and more. For the more technological, the map also shows the IF and FeelFlorence apps, to stay always updated on new cycle lanes and tourist information. Let's have a good ride!

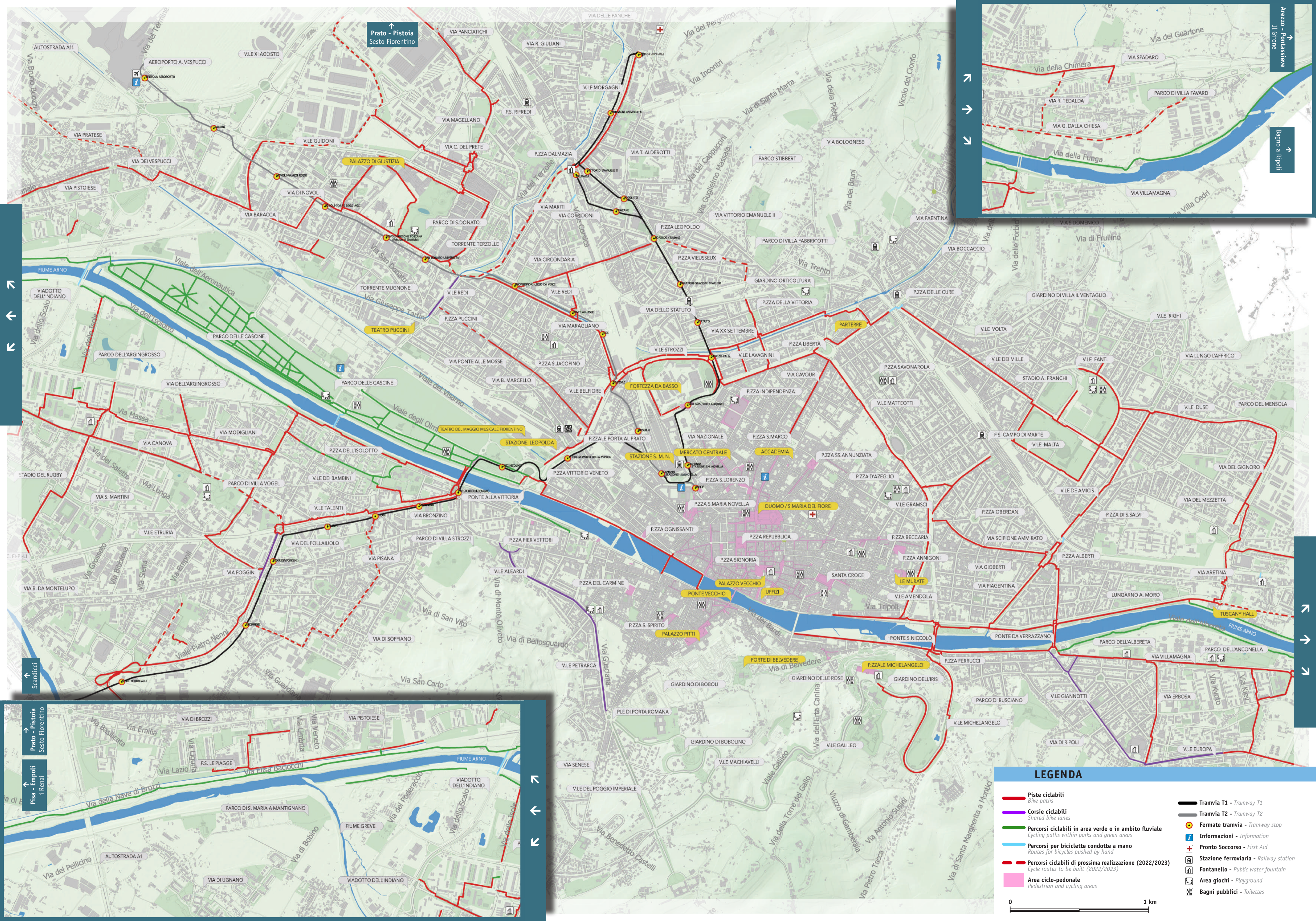

↑ Prato - Pistoia
Sesto Fiorentino

→ Arrezzo - Pontassieve
Il Girone

→ Bagno a Ripoli

AUTOSTRADA A1
Via Bruno Buozzi

AEROPORTO A. VESPUCCI
VIA DEL TERMINO

VIA PRATESE
VIA DEI VESPUCCI

VIA PISTOIESE
VIA BARACCA

VIA DELL'ARGINGROSSO
VIA DELLA TORRE

VIA DELLA TORRE
VIA DELLA TORRE

VIA DELLA TORRE
VIA DELLA TORRE

VIA DELLA TORRE
VIA DELLA TORRE

VIA DELLA TORRE
VIA DELLA TORRE

VIA DELLA TORRE
VIA DELLA TORRE

VIA DELLA TORRE
VIA DELLA TORRE

VIA DELLA TORRE
VIA DELLA TORRE

VIA DELLA TORRE
VIA DELLA TORRE

VIA DELLA TORRE
VIA DELLA TORRE

VIA DELLA TORRE
VIA DELLA TORRE

VIA DELLA TORRE
VIA DELLA TORRE

VIA DELLA TORRE
VIA DELLA TORRE

VIA DELLA TORRE
VIA DELLA TORRE

VIA DELLA TORRE
VIA DELLA TORRE

VIA DELLA TORRE
VIA DELLA TORRE

VIA DELLA TORRE
VIA DELLA TORRE

VIA DELLA TORRE
VIA DELLA TORRE

LEGENDA

- **Piste ciclabili**
Bike paths
- **Corsie ciclabili**
Shared bike lanes
- **Percorsi ciclabili in area verde o in ambito fluviale**
Cycling paths within parks and green areas
- **Percorsi per biciclette condotte a mano**
Routes for bicycles pushed by hand
- **Percorsi ciclabili di prossima realizzazione (2022/2023)**
Cycle routes to be built (2022/2023)
- Area ciclo-pedonale**
Pedestrian and cycling areas
- Tramvia T1 - Tramway T1**
- Tramvia T2 - Tramway T2**
- **Fermate tramvia - Tramway stop**
- i **Informazioni - Information**
- + **Pronto Soccorso - First Aid**
- R **Stazione ferroviaria - Railway station**
- F **Fontanello - Public water fountain**
- P **Area giochi - Playground**
- T **Bagni pubblici - Toilets**

0 1 km